

Municipalité de Saint-Marcellin

Carte 2: Les affectations du sol (rangs)

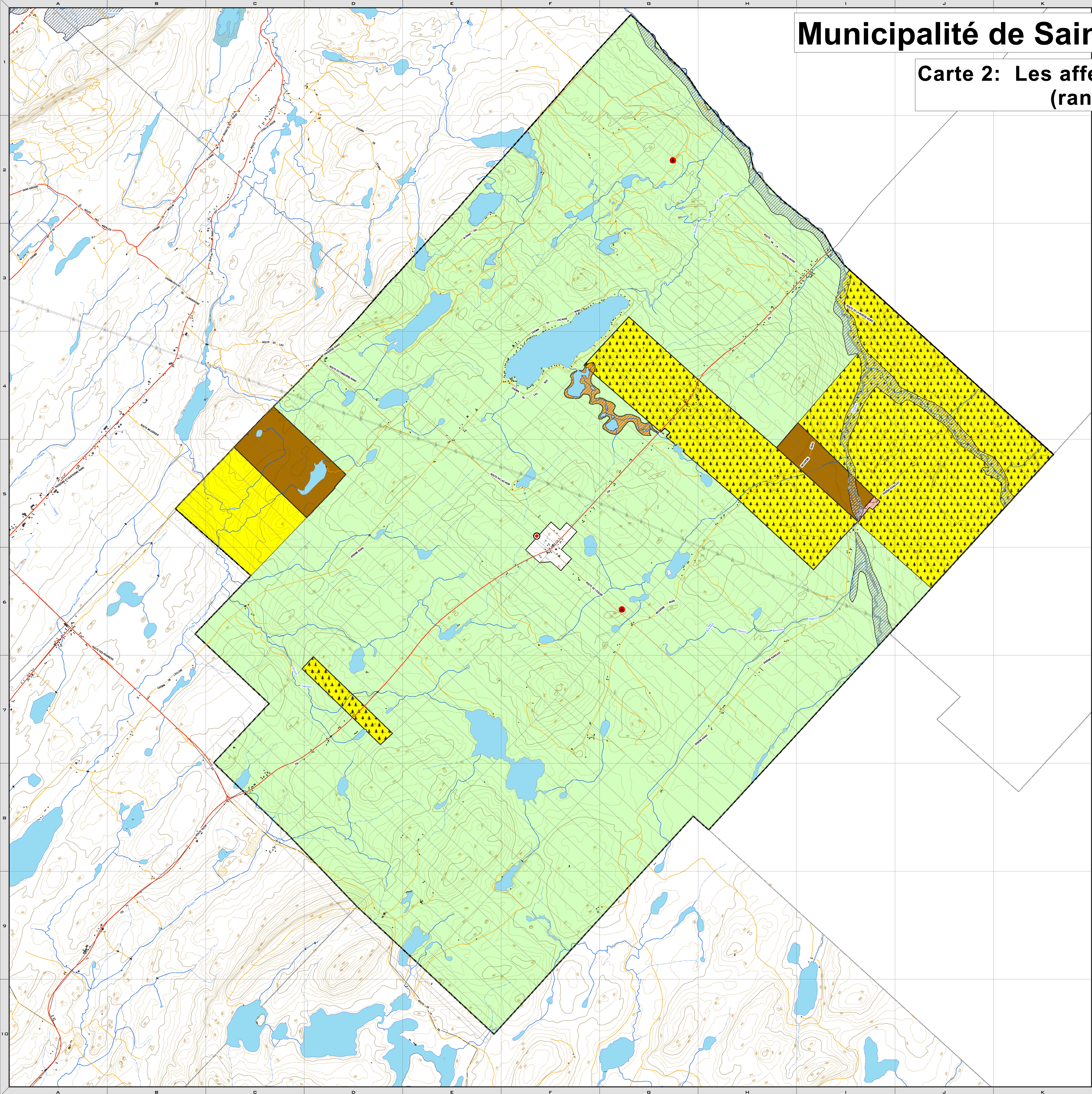

- ### LÉGENDE
- Affectation du sol**
- Agrocampagne
 - Agrodynamique
 - Agroforestière
 - Agrosésidentielle
 - Forestière
 - Village (voir carte 1)
- Zone de contrainte**
- Puits d'eau potable
 - Ancien dépotoir
 - Plaine inondable
 - Habitat du rat musqué
- Équipement et infrastructure**
- Pyloùs; Tour
 - Bâtiment
 - Ligne de transport d'énergie
 - Banc d'emprunt, Carrière
 - Poste de distribution d'électricité
 - Pont
 - Route pavée
 - Route non pavée
 - Chemin abandonné
 - Voie ferrée
- Hydrographie**
- Barrage
 - Barrage de castor
 - Chute; Rapide
 - Cours d'eau intermittent
 - Cours d'eau; Ligne virtuelle de plan d'eau
 - Île
 - Cours d'eau; Lac; Mare
 - Dépôt fluvial
 - Écueil
- Hypsométrie**
- Courbe de niveau intermédiaire
 - Courbe de niveau maîtresse

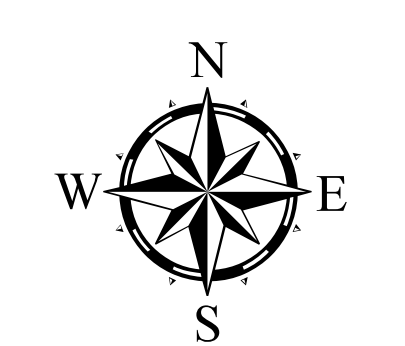

ÉCHELLE
1:20 000

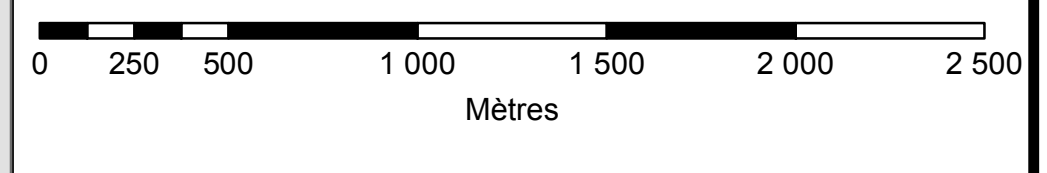

250, rue Principale Est
Saint-Anastaise-de-Lessard (Québec) G6K 1R0
Téléphone: 418-733-1589
Télécopieur: 418-733-8191
Courriel: info@urbasolutions.ca

Projection: Mercator Transverse Modifiée; fuseau 6
Système de référence géodésique: Datum Nord-Américain (NAD 83)
Cronographe: Courbes à équidistance de 10 mètres
Origine des altitudes: Niveau moyen de la mer

Ce produit comporte de l'information géographique de base provenant du gouvernement du Québec.
Gouvernement du Québec, tous droits réservés.

Ce produit comporte de l'information géographique de base provenant de la MRC de Rimouski-Neigette.
MRC de Rimouski-Neigette, tous droits réservés.

Réalisé par Louis-François Gauthier, Urba SOLUTIONS, novembre 2013
Hors de l'usage auquel il est destiné, ce document n'a aucune valeur.